2018年第3-4期 总第52期

共生观点 View

共生

随着中国信息化进程的提速，工程制图和地理信息领域步入**高速发展期**。佳能充分探究计算机辅助设计、地理信息系统等行业用户在专业输出时的痛点，凭借自身在影像领域的**核心技术优势**，带来更符合实际应用需求的大幅面打印机，**助力推进**中国信息化进程。未来，佳能将继续巩固现有业务，以产品助力用户**践行绿色打印**，共瞰专业输出的未来。

佳能（中国）有限公司企业社会责任推进部

CSR Newsletter

佳能（中国）企业社会责任专刊

佳能（中国）2018 社会责任报告编制工作启动
佳能（中国）入选《电子信息行业绿色供应链最佳实践》
佳能（中国）展出以生态为主题的员工摄影作品

影像公益

佳能（中国）2018社会责任报告编制工作启动

和风吹柳绿，细雨点花红。伴随着春天的脚步，佳能（中国）2018年社会责任报告编制工作也拉开了新的帷幕。今年，我们立志以更为扎实的推进流程、丰富的资料素材和充实的互动沟通为基础，给大家呈现一幅“飞得更高”的佳能新画卷。

再次启程

3月14日，佳能（中国）举行了《佳能（中国）2017-2018年企业社会责任报告》编制启动会。会上，报告编制团队向各部门介绍了外资企业以及电子信息行业CSR报告现状与发展趋势，同时根据利益相关方的类别和业务特点，将各部门分为4个小组，有针对性地开展了报告编制工作的培训，并以访谈的形式进行了交流和沟通。

启动会培训

访谈现场

访谈过程中，佳能（中国）各部门与报告编制团队分享了诸多责任实践，如健康管理、80&90后员工培训、开放沟通、总务设备设施优化等支持员工发展的故事，并就客户服务方面展开叙述，如上门取机、数码课堂、废旧回收等，为今年社会责任报告提供了重要的素材。这些素材将被转化为生动的责任故事和案例，在报告中最终呈现给各个利益相关方。

履责之路

4月，报告编制小组还专程走访了佳能（中山）办公设备有限公司（简称佳能中山）、佳能珠海有限公司（简称佳能珠海）两家在华生产企业，与其分享了国内外最新的CSR发展趋势及电子信息行业社会责任标准，以访谈和实地参观相结合的形式，了解佳能中山、佳能珠海在推进社会责任方面的努力与贡献。

报告编制团队调研走访佳能中山

报告编制团队调研走访佳能珠海

佳能中山以建设人文关怀的工厂为愿景，关爱员工生活与发展，开展困难员工帮扶活动，培育“五湖四海情，佳能一家亲”的温馨氛围，积极推进公司环境保护建设，参与当地贡献活动与环境美化活动。佳能珠海则致力于环境保护与绿色生产，积极与当地环保局取得合作与联系，进一步完善并优化供应商管理，关注供应商的成长与发展，帮助合作伙伴克服生产困难，成立员工在职继续教育学院，关爱女性发展，设置“妈妈生产线”，积极与当地社区打造良好关系，融入群众艺术生活。

佳能中山手工坊

佳能中山电影院

佳能中山彩绘井盖

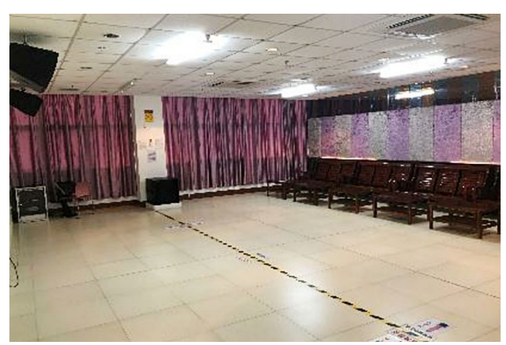

佳能珠海舞蹈室

佳能珠海健康管理中心

佳能珠海体育馆

“佳能‘共生’理念是希望将全人类作为主体来创造一个和谐社会。面对灾害，我们勇于担责，台风天鸽登陆珠海时，我们不仅组织了捐款活动，还鼓励员工参与城市美化行动，携手内外部伙伴共同助力珠海的可持续发展。”

——佳能珠海有限公司董事长 阿部实

“‘一个佳能一个家’，有家的感觉，只要肯付出，佳能都会给每一位员工发展的机会。佳能愿意挖掘人才，为每一位员工提供合适的发展平台，帮助其实现自我价值。”

——佳能（中山）办公设备有限公司员工代表 周美金

佳能（中国）的每一次成长都离不开中国社会的支持与厚爱。在改革开放40周年之际，佳能（中国）将继续推进企业社会责任工作与管理的融合，进一步加深同在华生产企业间的联系，积极关注并回应各利益相关方的诉求与期望，扎根中国这片深厚的土壤，与各利益相关方共同谋发展、求进步！

佳能（中国）入选《电子信息行业绿色供应链最佳实践》

4月10日，“ 中国电子信息行业2018可持续发展与企业社会责任高峰论坛 ”在深圳召开。佳能（中国）作为企业代表同其他社会责任专家、研究学者等共同参加会议。会上同时发布了《电子信息行业绿色供应链最佳实践》，佳能（中国）的“ 全产业链责任管理——构筑五星级绿色供应链 ”案例成功入选《电子信息行业绿色供应链最佳实践》。

中国电子信息行业2018可持续发展与企业社会责任高峰论坛

优秀理念 共促发展

打造电子信息产业绿色供应链，提升电子信息企业绿色竞争力，是实现中国制造强国梦、建设美丽中国的重要内容。2016年，佳能（中国）加入中国电子工业标准化技术协会社会责任工作委员会，主动应用《电子信息行业社会责任指南》，并参与行业社会责任标准制定、“ 责任行 ”等工作，在支持行业社会责任工作同时，希望借助自身在企业社会责任方面的经验，带动产业链上下游更多伙伴加入，共同促进电子信息行业的可持续发展。

佳能（中国）始终将环保视为企业的使命和责任，并围绕“ 为绿色而行动（Action for Green） ”的环境愿景，开展全产业链绿色管理，携手伙伴构筑绿色供应链。

《电子信息行业绿色供应链最佳实践》发布

链 接

“责任行”：邀请工信部领导、CSR领域的专家学者、企业代表和媒体代表走进电子信息行业社会责任优秀企业进行交流座谈、实地参观、社会责任理念及标准宣贯等。

佳能（中国）入选《电子信息行业绿色供应链最佳实践》

热烈讨论 分享经验

本次论坛还召开了以“绿色供应链的创新与合作”为主题的研讨，旨在为电子信息行业开展全产业链责任管理，提供优秀经验借鉴，引导电子信息行业企业不断推动绿色供应链的发展。佳能（中国）有限公司涉外关系及企业品牌沟通部总经理鲁杰作为研讨嘉宾，与其他企业代表分享佳能（中国）在绿色供应链管理、参与、实践方面的责任实践与经验，并同现场嘉宾就绿色供应链所面临的机遇和挑战等话题进行了热烈的讨论。

鲁杰总经理表示，“佳能（中国）对环境极其重视，更是将环境保护作为佳能共生理念的重点之一。作为电子信息行业第一家五星级绿色供应链的企业，我们不仅加入绿色供应链标准的制定工作，并从2005年开始全球工厂便已经通过ISO 14000的环境认证，不断推进绿色采购、绿色供应链管理。同时，我们认为技术的先进性和整个产业技术的升级是相关联的，如何利用自身技术优势，推动整个产业技术升级也非常重要。”

多方贡献 凝聚共识

经过本次会议的研讨，电子信息行业专家及企业代表就绿色供应链建设达成多项共识：绿色供应链不仅能为企业带来价值，更能为行业的绿色发展带来系统性、多元化的影响；将绿色供应链建设纳入企业愿景和战略，鼓励、支持供应商履责，共同建设绿色供应链……这也为佳能（中国）推进绿色供应链提供了启示与建议。佳能（中国）也将发挥企业优势，为进一步推动电子信息行业绿色发展贡献积极力量。

佳能（中国）有限公司涉外关系及企业品牌沟通部总经理鲁杰与其他企业代表、社会责任专家共同探讨绿色供应链的创新与合作

共寻美丽生态

——佳能（中国）展出以生态为主题的员工摄影作品

3月24日，佳能（中国）连续第十年响应“地球一小时”倡议，以“开启我的60+生活”为主题，号召包含在华关联企业在内的全体员工下班后熄灭办公室灯光，并邀请家人、朋友、客户自愿熄灭家中不必要的用电设备。同时，佳能（中国）在内部的员工摄影画廊也会举行以生态环保为主题的影像征集活动，征集包括生态、环保、自然风光等类型的照片，倡导员工以尊重自然、顺应自然、保护自然的态度，以可持续的生活和消费方式，还自然以宁静、和谐、美丽。

获奖作品：

作者：王琦 —— **一等奖**

作者：马黛玳 —— **二等奖**

生态类

作者：蔡星燃

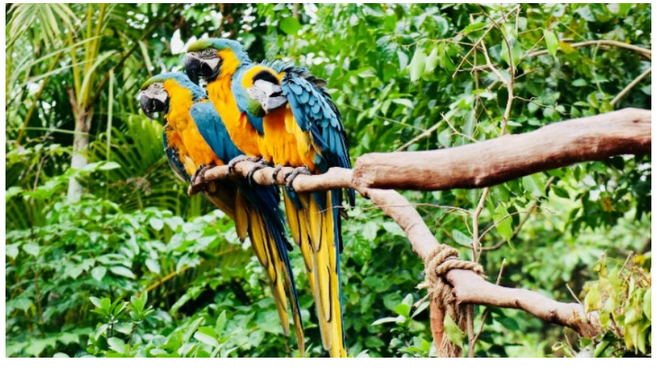

环保类

作者：王燕

自然风光类

作者：胁山真

作者：双单

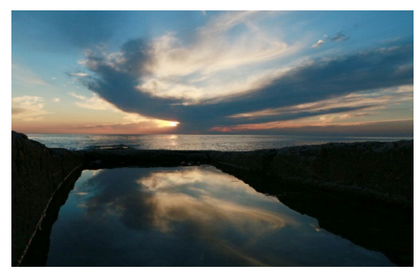

作者：买可

作者：陈东绵

链 接

地球一小时（Earth Hour）是世界自然基金会（WWF）应对全球气候变化所提出的一项全球性节能活动，提倡于每年3月24日20:30，个人、社区、企业和政府通过自发熄灯一小时，激发人们保护地球的责任感，以及对气候变化等环境问题的思考。

佳能有言：

十年间，佳能（中国）秉承“为绿色而行动”的环境愿景，积极开展环保宣传、熄灯一小时、环保知识竞赛、主题摄影比赛等活动，以切实行动响应“地球一小时”的倡议，并号召更多的利益相关方以可持续发展的生活和消费方式，共同为绿色地球贡献力量。

下一个十年，佳能（中国）将继续视保护环境为企业的使命和责任，把绿色、环保、节能的理念贯穿于产品的研发设计、生产、使用、回收等整个生命周期及企业经营发展的各个环节，努力减少对环境的不良影响。

影像公益助力快乐童年

影像不仅可以记录下孩子们成长的美好瞬间，对孩子的思维启蒙及社会化发展，也具有十分积极的作用。4月18日，佳能（中国）济南分公司联合农工党济南市委园林支部，来到济南南部山区小学，和孩子们共度一天，教会他们用手里的相机对自己的校园学习和生活进行创作，让孩子们体验到影像的快乐和感动。

佳能的志愿者为老师和孩子们精心准备了礼物

沿着蜿蜒的山路，志愿者们来到大山深处的山区小学

志愿者们为孩子们赠送精心准备的礼物，一起分享知识和快乐

与孩子们互动，孩子们玩得很高兴

影像文化进课堂，佳能志愿者教会孩子们使用相机拍照，让孩子们亲手操作照片打印机，孩子们对于输出照片的机器表现出好奇心

佳能（中国）的志愿者希望通过对摄影技术要领的讲解和细致耐心的回答，让孩子们学会用相机捕捉美景、记录日常生活。我们希望将简单的物资援助逐渐转变成为学生提供意识教育机会，努力提高学生素质，通过公益助学、影像交流活动，让孩子们享受更加多彩、美好、快乐的童年。

方寸之间，物造幸福

用影像将幸福和美好定格在方寸的照片里，这是方寸物造成立的初衷。方寸物造是济南一家为摄影师和摄影机构提供影像输出产品的公司。2017年2月，佳能（中国）启动针对宽幅面打印产品用户所建立的客户认证体系——“佳能影艺输出认证中心”，方寸物造也是最早加入该体系的客户之一。

结缘佳能

艾米是方寸物造的创始人，她向我们讲述了与佳能结缘的故事。艾米最早从事早教工作，于2010年创立了“梵西摄影”，结合自身的优势和兴趣开始家庭摄影的工作，希望帮助客户用影像记录家庭的重要时刻，用相机讲述一个个家与爱的故事。然而随着客户不断增长的高要求、不断翻新的市场需求，传统的银盐冲印、单一的输出材料等，已经无法满足“梵西摄影”及其客户的需求。为了让客户获得更好的影像体验，艾米决定成立自己的影像输出公司——方寸物造，专注于相册相框的制作。如何还原画质、再现色彩，实现高品质输出？佳能PRO-520大幅面打印系统走入了艾米的视野当中，使艾米在使用大幅面打印机时确保同样的高品质，打印机的纸张适应性更满足摄影师个性化的输出需求。

方寸物造创始人艾米

匠心精神打造精品

“精益求精”是在采访艾米时，她常说到的一个词。在所有的条件都相同的情况下，一样的机器，纸张，原材料，如何做出更好的产品，这就需要更高的质量标准。而“佳能影艺输出认证中心”为我们提供这样的一套标准，即使是工厂的使用环境这一项条件，“佳能影艺输出认证中心”也做出了具体的规范，确保影像输出设备能够在适当的温度、湿度和空气洁净度的环境

中运行。这样高标准的认证条件、全面的规范指导和支持，帮助用户建立形象统一、环境舒适、产品优质、团队专业的标准化工厂，提升影艺输出能力，最终保证为消费者提供高品质的服务。

共同的追求

随着可持续消费理念的持续深化，消费者对产品的要求已经不仅仅是产品本身的高品质，同时也开始注重环保性能。艾米一直坚持质朴、自然的理念，希望为客户提供原生态、无污染的产品，而这和佳能“为绿色而行动”的环保核心理念实现了无缝对接，这也是艾米选择佳能产品的主要原因之一。

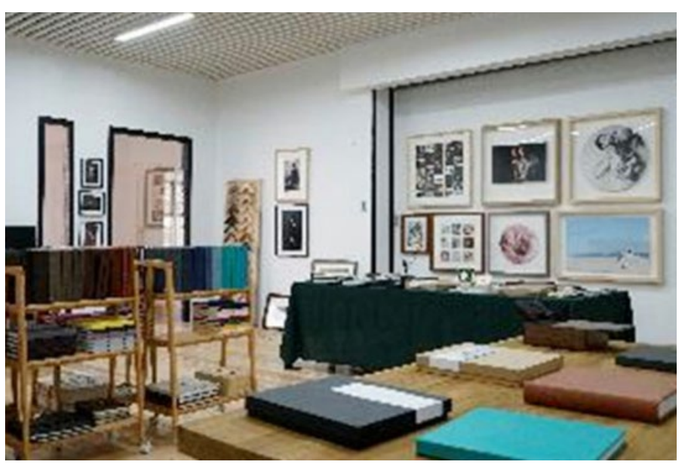

传统印刷一般采用银盐冲印的方式，通过曝光引擎曝光在银盐彩色感光材料上，然后借助“化学冲洗工艺”来制作照片，所选化学药水具有刺激性气味，对环境破坏较大，同时会影响生产工人的身体健康。佳能升级输出方式，使得产品不仅具有超低的能源消耗，待机耗电在1.8瓦以下，同时二级墨仓设计，保障了废弃墨盒里无墨水残留，环保型的墨水，无毒无味，降低环境负荷。艾米表示：“佳能专业打印设备不仅环保，还能适应更多的材质，输出也更加多样化，让我们在制作相框相册时有了更大的发挥空间。”

源于细节的感动

艾米选择佳能不仅是因为对品质的高追求、对环保的严要求，更源于与佳能交流沟通过程那些细节中的感动。佳能在为客户提供产品的同时，在工艺流程上给予客户指导，更帮助客户寻找提高工作效率、减少废品率的有效途径，共同应对设备故障等突发状况，协助开通服务体系。当面临挑战、没有成熟解决方案的情况下，佳能也愿意与客户一起去研究问题、尝试改进，给予建议，正是这些勇于创新的精神、共生共享的理念打动了艾米。“当所有品牌的产品质量和环保性能都达到了要求时，是佳能的技术和服务支持让我选择了佳能。”艾米介绍道。

未来，佳能希望继续与伙伴共同提升影艺输出标准，助力影像输出行业的转型和升级，将这一切幸福通过影像得到完美的串接。

佳能（中国）团队与艾米合影

佳能G12相机奇幻漂流记

佳能始终始终秉承"共生"的企业理念，坚持以创造世界一流产品为奋斗目标，依靠分布全球的强大科研能力，以丰富的产品类型，可靠的产品质量迎接多样化挑战和利益相关方需求，将“感动常在”的精神传播到每个角落。

2018年初，中国台湾省宜兰县海边的一所小学在进行海滩清洁时，捡到了一个长满贝壳的佳能相机防水壳。由于看起来非常残旧，原本打算将它丢弃，但想到机主丢失相机的失落，以及相机中的珍贵回忆，师生们便抱着试试的心态，按下了佳能相机开关。

没想到，在按下开关的一瞬间，这个已经被贝壳覆盖的相机屏幕竟然亮了起来，而且还能正常运行。通过相机屏幕，翻看着相机里1000多张的照片，大家方才知道，原来这个相机已经在海面上漂流了长达900多天。

长满贝壳的佳能相机

相机刚刚被找到时的样子

（李公元老师拍摄 岳明小学校提供）

在对照片内容进行比对后，师生发现相片的拍摄地点应该是日本石垣岛附近。于是，师生们在Facebook上发起了中日双语的“寻人启事”。刚一发出，寻人启事便被转发1万多次，其中不乏名人参与，一同为这部在海上漂流近三年的佳能G12相机寻找它的主人。

没多久，东京上智大学的三年级学生椿原世梨奈在网上浏览时，忽然看到了这份寻人启事，那一瞬间的激动，让她有些不知所措。三年前，在相机掉落到海里的时候，她已经放弃了寻找的可能，毕竟没有什么电子产品能够在水里浸泡后，还能正常使用。也因为这件事，她难过了好久，对于每一个人来说，相机里每一张照片都是不可回去的过去，是不可再寻的幸福。

随后，椿原世梨奈立即联系到发起这份寻人启事的负责人，并赶往台湾宜兰县去寻回她的相机，见一见这些为她带来感动的好心师生。在亲自看到相机里的照片后，椿原世梨奈抱着佳能G12相机良久，那颗悬了三年的心终于可以放下。在临走前，她看着身边可爱的师生，用不熟练的中文问道，“我们可以照一张相么？”看着镜头中的笑脸，按下快门的一瞬间，在海上漂流了三年的佳能G12相机终于回家了。

佳能G12三年的奇幻漂流的新闻先后被台湾、日本、英国等世界各国的知名媒体报道，因佳能相机产生的奇缘一时间成了世界关注的焦点，这份感动也传递给更多的人。人们因爱而相聚，也因感动而携手。佳能用影像技术将爱记录，将感动长存，更用优质的产品和服务质量，为人们守护转瞬即逝的美好，让“感动常在”你我身边，让温暖随你我同行。

佳能参展2018年CP+摄影器材与影像展览会

3月1日，佳能宣布参展2018年CP+摄影器材与影像展览会。佳能以“致所有的摄影爱好者，以更加妙趣横生、丰富多彩的影像生活”为展位主题，从输入到输出、从静态摄影到动态摄影的众多产品及先进的影像解决方案亮相展会。

微评：佳能凭借影像技术优势，以先进的影像解决方案为抓手，让客户体验到科技为生活带来的便捷，并通过影像知识的普及和教育，使用户感受到影像的魅力所在，进而推动影像行业技术发展，实现与客户共同成长，收获更多乐趣。

佳能受邀参加2018年世界地球日绿色公益活动

4月22日，佳能受邀参加主题为“引领绿色生活·推进绿色发展”的2018世界地球日绿色公益活动，并介绍了佳能如何在企业运营的各环节中，围绕可持续发展，开展的绿色环保承诺和举措。

微评：作为负责任的企业公民，佳能（中国）一直将绿色理念贯穿于产品的全生命周期当中，并携手伙伴，推进绿色采购，开展全产业链的绿色生产管理，构筑绿色供应链，助力打造“绿水青山”，共建“美丽中国”。

佳能宣布将为4K专业视频监视器提供免费固件升级及付费升级服务，提高制作及编辑效率

3月29日，佳能（中国）宣布将从2018年6月上旬起，针对佳能DP-V1710、DP-V2410、DP-V2411、DP-V2420四款专业4K视频监视器提供免费固件升级服务。此外，佳能还将对DP-V1710提供付费升级服务。

微评：佳能（中国）凭借影像技术方面的丰富积累，用心为客户打造优质产品，通过为影像设备提供固件升级服务，不断升级产品性能并扩大性能升级覆盖面，满足客户的多样化需求，带来更多的价值。

佳能第一季度“开门红”利润平稳上涨——佳能集团发布2018年第一季度财报

4月25日，佳能集团发布2018年第一季度财报。财报显示，2018年第一季度佳能集团营业额达到9607.12亿日元，净利润同比增长3.7%。预计2018年全年仍会持续营业额、利润双增长的态势。

微评：随着全球经济增长趋强，佳能不断发展现有业务、扩大新兴业务，发挥行业领先优势、实现持续稳定运营，达成了业绩的稳健增长，其中产业设备及其他产品业务领域表现亮眼，为未来的发展铺垫了坚实基础。

佳能新加坡有限公司举办第11届VJC EXPOS活动

4月21日，佳能新加坡有限公司（简称佳能新加坡）邀请了新加坡各大院校的578名师生，参加第11届VJC EXPOS活动，不仅向师生展示佳能从输入到输出的一系列最新技术及产品，并现场邀请师生进行包括4K视频拍摄等尖端影像技术体验，使在校师生能够近距离感受影像的魅力和乐趣，促进校园摄影文化氛围的提升。

佳能新加坡有限公司参加影像狂欢节

3月24日 - 25日，佳能新加坡有限公司（简称佳能新加坡）参加了由佳能影像学院与印度尼西亚旅游社团联合组织的影像狂欢节。该活动在印度尼西亚的巴丹岛举行，为摄影爱好者们提供了一起探讨、分享、学习的绝佳机会，同时也让大家能够领略当地的人文风情。在晚上的烟火晚会后，大家还将拍摄的照片进行打印评比，以友谊赛的形式增进了大家之间的交流和对摄影的热爱。

佳能销售马来西亚股份有限公司参加明星女性嘉年华

3月10日 - 11日，为支持女性权益与国际妇女节，佳能销售马来西亚股份有限公司（简称佳能马来西亚）参加了The Star（佳能办公影像合作伙伴）组织的明星女性嘉年华活动，佳能EOS大使还发表了题为“我的征程：为女性在摄影中赋权”的讲话，分享了自己在职业生涯中的成长发展之路。本次活动吸引嘉宾共计15,000人，唤起了更多的人们来关注并呵护女性发展。

佳能珠海有限公司举行在职继续教育“2018级学历班”开学典礼

3月11日，佳能珠海有限公司（简称佳能珠海）举办的2018级学历班开学典礼在树人理工学校举行，珠海树人理工学校领导、佳能珠海代表罗丽芳出席典礼并讲话。从2011年开始，佳能珠海至今已举办八届学历教育班，开设专科专业供员工学习，今年还新增设本科班，受到员工的欢迎和支持。

微评：佳能珠海重视员工的价值与发展，通过开展在职继续教育学历班，为有继续学习意愿的员工提供学习的机会和平台，帮助员工提升专业知识和学历水平，助力员工和企业共发展。

佳能（苏州）有限公司举办3VS3篮球赛

4月1日，佳能（苏州）有限公司（简称佳能苏州）篮球俱乐部举办2018年度第一次3VS3对抗赛，此次比赛共有84人参加，经过3个多小时的激烈较量，最终决胜出前三甲的队伍。

微评：为使员工快乐工作，健康生活，佳能苏州通过开展篮球对抗赛，鼓励员工积极参与体育运动等一系列活动，提高员工健康水平。同时，比赛也丰富了员工的业余文体生活，促进温暖大“佳”庭企业氛围的营造，增强了员工对企业的认同感和凝聚力，实现企业同员工的健康和谐发展。

佳能（苏州）有限公司开展“点·绿”行动

3月20日，佳能（苏州）有限公司（简称佳能苏州）开展植树节活动，副部长以上管理层与工会委员参加了第六届“播撒绿色、美化佳园”的“点·绿”行动，为佳能苏州综合栋前的草坪栽种12棵白玉兰和40棵樱花树，美化环境。

微评：佳能苏州秉持人与自然和谐共生的理念，组织员工开展植树活动，提升员工环保意识，为创建环境优美型工厂、打造绿色的工作生活环境不懈努力。

Canon

Delighting You Always

主编：鲁杰

编辑：蔡星燃

文案：谭冬琦

专业支持和设计：《WTO经济导刊》

感谢各位阅读佳能（中国）企业社会责任专刊！

本刊由佳能（中国）有限公司企业社会责任推进部门编写，旨在向各利益相关方分享佳能CSR推进工作的收获和心得，传递“ 用影像推动公益 ”的感动和快乐！

本刊若有任何错漏，或您有任何意见及建议，欢迎联系本刊编辑部门：CD_CSR@canon.com.cn，期待您与我们有更多的沟通与互动！

您可以登录以下网站地址获取本刊的更多电子文档：
http://www.canon.com.cn/corp/download/aboutcanon.html

扫描二维码登陆，
新浪微博：佳能影像公益
www.weibo.com/delightedimage

扫描二维码登陆，
官方网址：佳能（中国）企业社会责任频道
www.canon.com.cn/csr